

ÉCOLE AUNAC

CONDOM
LA BASTIDE
SALGUES

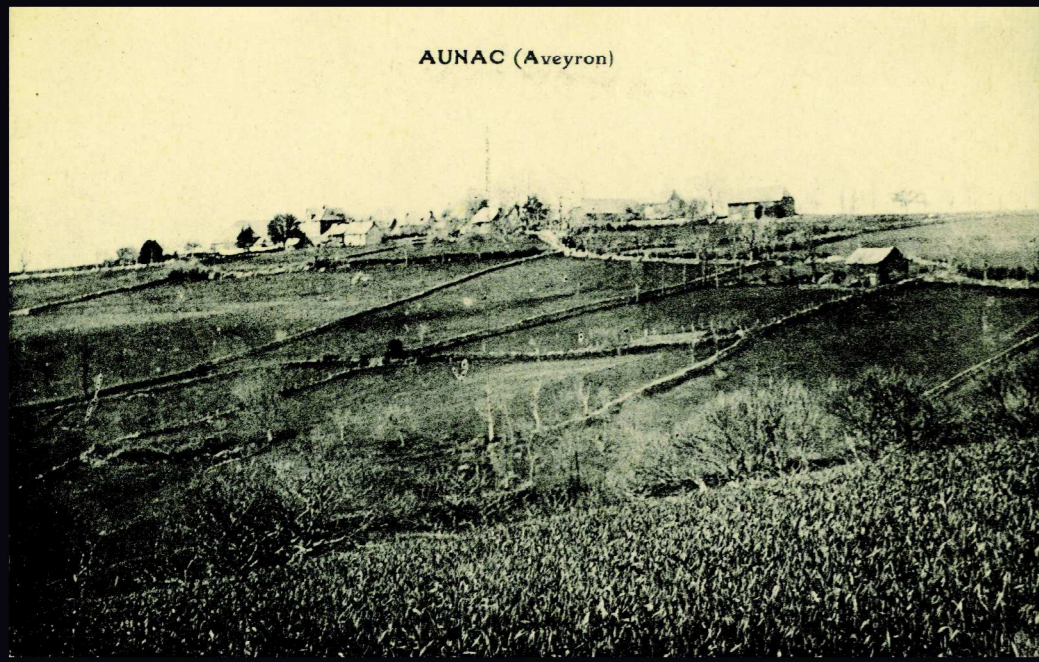

DÉBUT 20^e SIÈCLE - Vue du village prise du chemin venant des Horts



DÉBUT 20^e SIÈCLE - Entrée du village du côté Valette

AUNAC (Aveyron) - Une entrée du Village



DATE ? - Dessin réalisé par un élève de Mr Vassal, instituteur à Aunac de 1898 à 1908 - offert par ses petits-enfants M. et Mme Vaysrade de Châtel Guyon

DÉBUT 20^e SIÈCLE - Place et église d'Aunac

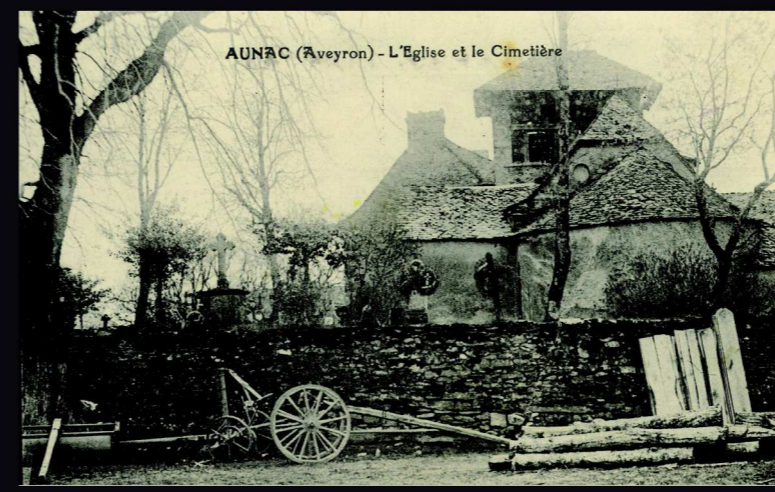

1990 - L'école est fermée depuis les années 1950

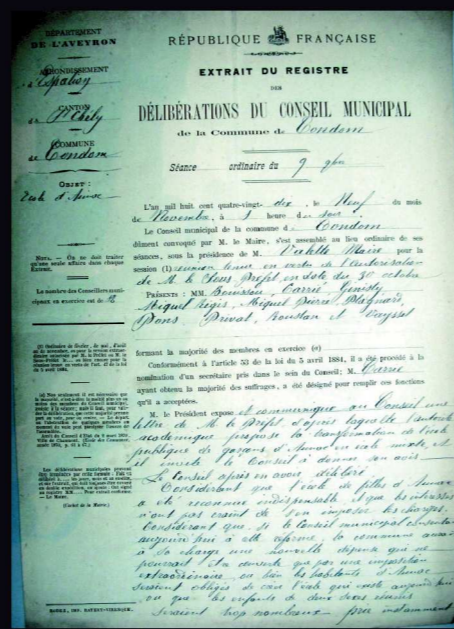
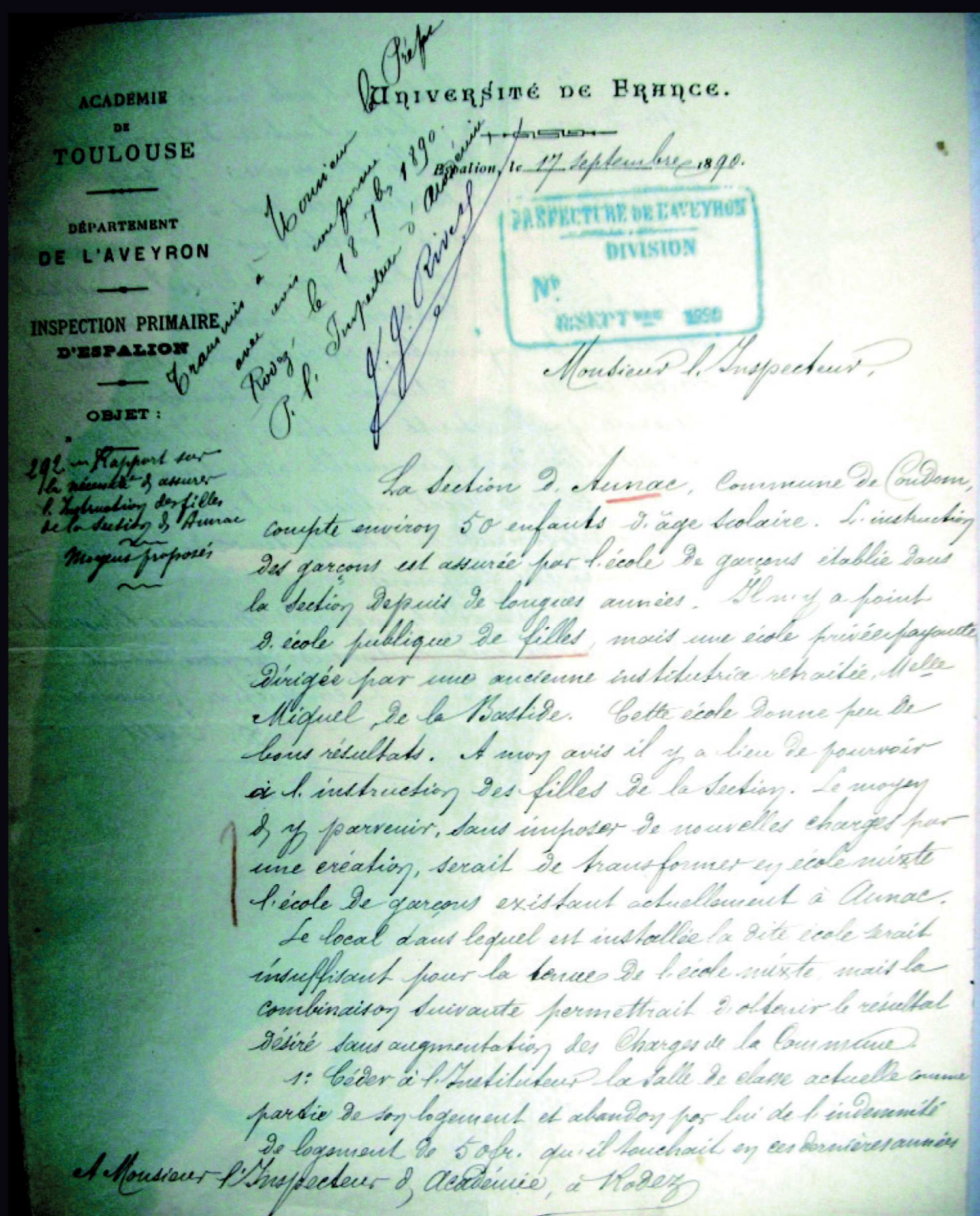

1890 - Le conseil municipal refuse la transformation de l'école de garçons en école mixte

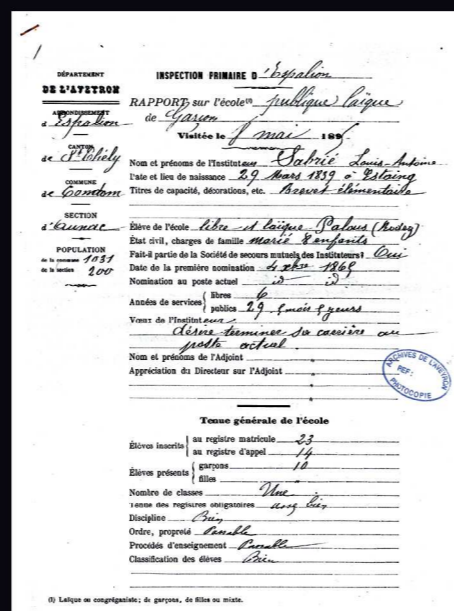

1895 - Rapport inspection Louis Sabré, instituteur de 1865 à 1899

1890 - Carrière de l'Inspecteur Primaire à l'Inspecteur d'Académie. Rapport sur la nécessité d'assurer l'instruction des filles de la section d'Aunac. Moyens proposés : transformer l'école de garçons en école mixte



Aunac de Condom, 1932.
1^{er} rang : Eliette Gaume, Paul, Raymond et Simone Mercui.
2^e rang : Marie Mercui, ?, Marie Sinègre, Joseph et Louis Mercui.
3^e rang : Denise Gaume, M. Lacassagne, Paul Girbal, Joseph Lacassagne, Jean Mercui.
Collection et identification : Raymond Mercui.
Reproduction Institut occitan de l'Aveyron dans livre *Al canton Saint-Chély d'Aubrac*, p. 117-4.

1937 - Photo de classe 15 élèves

EN PARTENARIAT AVEC :

